



Município de Capanema - PR

PORTARIA Nº 8.022, DE 09 DE DEZEMBRO DE 2021.

Nomeia Pregoeira e Comissão de Apoio à Licitação para execução de Pregão nas formas Presencial e Eletrônico.

O Prefeito do Município de Capanema, Estado do Paraná, no uso de suas atribuições legais,

RESOLVE

Art. 1º Nomear a servidora ***Roselia Kriger Becker Pagani*** para exercer a função de ***PREGOEIRA*** do Município de Capanema, a fim de contratar bens e/ou serviços na Modalidade Pregão nas formas Presencial e Eletrônico, para o período de 01/01/2022 a 31/12/2022.

Art. 2º Nomear , ***Raquel Santana Belchior Szimanski Caroline Pilati, Jeandra Wilmsen,*** para exercer a função de ***Apoio à Licitação*** do Município de Capanema, a fim de auxiliar nas licitações para contratação de bens e/ou serviços na Modalidade Pregão nas formas Presencial e Eletrônico.

Art. 3º A presente portaria entrará em vigor na data de 01/01/2022, ficando nessa data revogada a Portaria nº **7.776, DE 08/12/2020.**

Gabinete do Prefeito do Município de Capanema, Estado do Paraná, aos nove dias do mês de dezembro de 2021.

Américo Belle

Prefeito Municipal

Pub. Jornal: DIACM

Data: 30/12/21

Edição 0870 página: 9



Município de Capanema - PR

Capanema, Cidade da Rodovia Ecológica – Estrada Parque Caminho do Colono, ao(s) 07 dia(s) do mês de março de 2022

Assunto: Pregão Eletrônico

DE: Loiri Albanese Moraes
PARA: Americo Bellé

Senhor Prefeito:

Pelo presente solicitamos a Vossa Excelência a competente Autorização para AQUISIÇÃO DE EQUIPAMENTOS E MATERIAIS PERMANENTES PARA INSTALAÇÃO DO CENTRO DIA ATRAVÉS DA SECRETARIA DA FAMÍLIA E DESENVOLVIMENTO SOCIAL DO MUNICÍPIO DE CAPANEMA - PR.

O valor máximo para o item foi definido através do menor preço obtido entre três orçamentos solicitados pela Administração a empresas distintas, que seguem em anexo ao Termo de Referência.

O custo total máximo estimado para esta aquisição é de R\$ 16.290,50(Dezesseis Mil, Duzentos e Noventa Reais e Cinquenta Centavos).

Respeitosamente,

Loiri Albanese Moraes
Secretaria Municipal da Família e
Desenvolvimento Social



Município de Capanema - PR

TERMO DE REFERÊNCIA

ORGÃO INTERESSADO
Secretaria Municipal da Família e Desenvolvimento Social
OBJETO
AQUISIÇÃO DE EQUIPAMENTOS E MATERIAIS PERMANENTES PARA INSTALAÇÃO DO CENTRO DIA ATRAVÉS DA SECRETARIA DA FAMÍLIA E DESENVOLVIMENTO SOCIAL DO MUNICÍPIO DE CAPANEMA - PR.
RESPONSÁVEL PELO TERMO DE REFERÊNCIA
Loiri Albense Moraes
JUSTIFICATIVA PARA A AQUISIÇÃO
<p>4.1. O centro dia é uma unidade pública destinada ao atendimento especializado a pessoas idosas e a pessoas com deficiência que tenham algum grau de dependência de cuidados, busca-se evitar o isolamento social, o abandono e a necessidade de acolhimento. A equipe do centro dia compartilha, com os cuidadores das famílias, os cuidados necessários ao atendimento de idosos e de pessoas com deficiência. Com o apoio encontrado no centro dia, torna-se mais fácil a inclusão e a participação social. o serviço será ofertado inicialmente a 12 (doze) pessoas idosas ou pessoas com deficiência que dependem de cuidados para realização de suas atividades diárias.</p> <p>4.2 O CENTRO DIA IDOSO como está em fase de implementação necessita ser adequado para atender as demandas que viram e neste momento necessitamos equipar o mesmo, para garantir uma recepção acolhedora para nossos idosos que irão frequentar diariamente o espaço.</p> <p>4.3 Os valores máximos de cada item foram definidos através dos menores preços obtidos os orçamentos solicitados pela administração a empresas distintas, que seguem em anexo a este termo de referência.</p>

5. DEFINIÇÃO E QUANTIDADE DO OBJETO:

Lote: 1 - Lote 001

Item	Código do produto/serviço	Nome do produto/serviço	Quantidade	Unidade	Preço máximo	Preço máximo total
1	62118	CADEIRA EMPILHÁVEL, SEM BRAÇO. CADEIRA ISO COM ESTRUTURA CONFECCIONADA EM TUBO DE AÇO OBLONGO 16 X 30, ASSENTO E ENCOSTO EM POLIPROPILENO. MEDIDAS: 1,00 X 0,55 X 0,55 M (A X L X P NA COR PRETA modelo em anexo: 2	20,00	UN	185,00	3.700,00
2	62117	CAMA BOX SOLTEIRO (CONJUGADO) COLCHÃO DE ESPUMA D-28, REVESTIMENTO EM POLIÉSTER ESTRUTURA EM MADEIRA DE REFLORESTAMENTO TECIDO 100 % POLIÉSTER TRATAMENTO DO TECIDO ANTI ÁCARO E ANTI ALÉRGICO, ESPUMA DE POLIURETA ALTURA 42 CM, LARGURA: 88 CM, PROFUNDIDADE: 1.88 CM	12,00	UN	470,00	5.640,00

ORÇAMENTO

OBJETO: AQUISIÇÃO DE EQUIPAMENTOS E MATERIAIS PERMANENTES PARA INSTALAÇÃO DO CENTRO DIA ATRAVÉS DA SECRETARIA DA FAMÍLIA E DESENVOLVIMENTO SOCIAL DO MUNICÍPIO DE CAPANEMA PR

MODALIDADE: PREGÃO ELETRÔNICO

PRAZO DE ENTREGA: 15 DIAS APÓS SOLICITAÇÃO DA SECRETARIA RESPONSÁVEL.

PRAZO DE PAGAMENTO: TRINTA DIAS APÓS ENTREGA DOS PRODUTOS E DA NOTA FISCAL.

VALIDADE: 12 MESES.

ITEM	DESCRIÇÃO DO PRODUTO	UN.	QTDE.	MENOR PREÇO DOS ORÇAMENTOS	TOTAL
1	62115 – MESA DE ATENDIMENTO EM FORMATO DE L, COM AS SEGUINTE DIMENSÕES: 160X2385CM DE COMPRIMENTO, 60 CM DE PROFUNDIDADE, CONTENDO PARTE ALTA PARA O ATENDIMENTO NA ALTURA DE 113CM E PARTE BAIXA 78CM, COM SUPORTE PARA CPU E NOBREAK NO TAMANHO DE 58.5 CM DE PROFUNDIDADE, 33 CM DE LARGURA, 75 CM DE ALTURA E GAVETEIRO EMBUTIDO COM 3 GAVETAS DE 40 CM DE LARGURA E 69 CM DE ALTURA. TAMPOS COM EXPRESSURA DE 30 MM E PAINES DE 15MM, CORRADIÇAS TELESCÓPICAS, PUXADORES PERFIL AMODIZADO, MOVEL NA COR CABERNET 100%, SAPATAS NOS PÉS DAS MESAS. MODELO EM ANEXO 1	UN.	1	1.690,00	1.690,00
2	62116 – FOGÃO INDUSTRIAL - 6 BOCAS COM FORNO, QUEIMADORES EM FERRO FUNDIDO SENDO 3 DUPLOS E 3 SIMPLES, GRELHAS 30X30 EM FERRO FUNDIDO, FABRICADO EM AÇO GALVANIZADO, PINTURA ELETROSTÁTICA À PÓ, REGISTROS CROMADOS, BANDEJA COLETORA DE RESÍDUOS, TIPO DE GÁS GLP, FORNO REVESTIDO EM LÁ DE VIDRO (INTERNO). GARANTIA MÍNIMA DO FORNECEDOR 12 MESES.	UN.	1	2.665,00	2.665,00
3	62117 – CAMA BOX SOLTEIRO (CONJUGADO) COLCHÃO DE ESPUMA D-28, REVESTIMENTO EM POLIÉSTER ESTRUTURA EM MADEIRA DE REFLORESTAMENTO TECIDO 100 % POLIÉSTER TRATAMENTO DO TECIDO ANTI ÁCARO E ANTI ALÉRGICO, ESPUMA DE POLIURETA ALTURA 42 CM, LARGURA: 88 CM, PROFUNDIDADE: 1.88 CM	UN.	12	470,00	5.640,00
4	62118 – CADEIRA EMPILHÁVEL, SEM BRAÇO. CADEIRA ISO COM ESTRUTURA CONFECCIONADA EM TUBO DE AÇO OBLONGO 16 X 30, ASSENTO E ENCOSTO EM POLIPROPILENO. MEDIDAS: 1,00 X 0,55 X 0,55 M (A X L X P NA COR PRETA modelo em anexo: 2	UN.	20	185,00	3.700,00
5	62119 – RACK PARA TV, ESTRUTURA EM MDP DE 15MM, COM 2 PORTAS DESLIZANTES PÉS RETRÔ EM POLIESTIRENO COM 15,7 X 5,9 X 5,6 CM (A X L X P, PINTURA UV, ALTURA 54 CM, LARGURA 136 CM, PROFUNDIDADE 36,5 COM SISTEMA DE FIXAÇÃO COM GIROFIX. Modelo em anexo: 3	UN.	1	435,50	435,50
6	62120 – CONJUNTO DE POLTRONAS 2 E 1 NAMORADEIRA VERMELHO BORDÔ DIMENSÕES DA NAMORADEIRA: 86CM (A) X 130CM (L) X 77CM (P). DIMENSÕES DA POLTRANA 90CM (A) X 78CM (L) X 65CM (P). ESTRUTURA DAS POLTRONAS: PÉS MADEIRA MACIÇA EUCALIPTO COM ACABAMENTO NA COR MEL. DENSIDADE ESPUMA ASSENTO: D23. DENSIDADE ESPUMA ENCOSTO: D23. TECIDO: SUEDE AVELUDADO.	UN.	3	720,00	2.160,00
					16.290,50

LOIRI ALBANESE MORAES
RESPONSÁVEL PELA PLANILHA FINAL DE PREÇO



Município de Capanema - PR

Secretaria da Família e Desenvolvimento Social

TERMO DE REFERÊNCIA

1. ORGÃO INTERESSADO

1.1. Secretaria Municipal da Família e Desenvolvimento Social

2. OBJETO

2.1. AQUISIÇÃO DE EQUIPAMENTOS E MATERIAIS PERMANENTES PARA INSTALAÇÃO DO CENTRO DIA ATRAVÉS DA SECRETARIA DA FAMÍLIA E DESENVOLVIMENTO SOCIAL DO MUNICÍPIO DE CAPANEMA PR.

3. RESPONSÁVEIS PELO TERMO DE REFERÊNCIA

3.1. Loiri Albanese Moraes;

3.2. Jucieli da Silva.

4. JUSTIFICATIVA PARA A CONTRATAÇÃO

4.1. O centro dia é uma unidade pública destinada ao atendimento especializado a pessoas idosas e a pessoas com deficiência que tenham algum grau de dependência de cuidados, busca-se evitar o isolamento social, o abandono e a necessidade de acolhimento. A equipe do centro dia compartilha, com os cuidadores das famílias, os cuidados necessários ao atendimento de idosos e de pessoas com deficiência. Com o apoio encontrado no centro dia, torna-se mais fácil a inclusão e a participação social. o serviço será ofertado inicialmente a 12 (doze) pessoas idosas ou pessoas com deficiência que dependem de cuidados para realização de suas atividades diárias.

4.2 O CENTRO DIA IDOSO como está em fase de implementação necessita ser adequado para atender as demandas que viram e neste momento necessitamos equipar o mesmo, para garantir uma recepção acolhedora para nossos idosos que irão frequentar diariamente o espaço.

4.3 Os valores máximos de cada item foram definidos através dos menores preços obtidos os orçamentos solicitados pela administração a empresas distintas, que seguem em anexo a este termo de referência.



Município de Capanema - PR

Secretaria da Família e Desenvolvimento Social

		modelo em anexo: 2			
5.		RACK PARA TV, ESTRUTURA EM MDP DE 15MM, COM 2 PORTAS DESLIZANTES PÉS RETRÔ EM POLIESTIRENO COM 15,7 X 5,9 X 5,6 CM (A X L X P, PINTURA UV, ALTURA 54 CM, LARGURA 136 CM, PROFUNDIDADE 36,5 COM SISTEMA DE FIXAÇÃO COM GIROFIX Modelo em anexo: 3			
6.		CONJUNTO DE POLTRONAS 2 E 1 NAMORADEIRA VERMELHO BORDÔ DIMENSÕES DA NAMORADEIRA: 86CM (A) X 130CM (L) X 77CM (P). DIMENSÕES DA POLTRANA 90CM (A) X 78CM (L) X 65CM (P). ESTRUTURA DAS POLTRONAS: PÉS MADEIRA MACIÇA EUCALIPTO COM ACABAMENTO NA COR MEL. DENSIDADE ESPUMA ASSENTO: D23. DENSIDADE ESPUMA ENCOSTO: D23. TECIDO: SUEDE AVELUDADO.	3	UN	

6. CONDIÇÕES DE AQUISIÇÃO E DE ENTREGA DO OBJETO

6.1. A empresa vencedora do certame deverá fornecer os produtos/prestar os serviços solicitados em até 15 (quinze) dias úteis após a solicitação formal feita pelo Departamento de Compras do Município de Capanema-PR.

6.2. Em não havendo peculiaridades do objeto da contratação, devidamente previstas no Termo de Referência, serão observadas as seguintes regras básicas:

6.2.1. Quando necessitar do produto ou da prestação de serviço, o qual seja objeto da ata de registro de preços, o órgão público interessado elaborará um requerimento de compra/prestação de serviço, que conterá, ao menos, as seguintes informações:

- Identificação do órgão público solicitante;
- descrição dos objetos a serem adquiridos ou os serviços a serem prestados;
- local onde serão entregues os objetos ou prestados os serviços;
- prazo para entrega dos objetos ou para a prestação dos serviços;
- quantidade, medidas e especificações dos objetos ou serviços, quando for o caso
- justificativa da quantidade do objeto e da sua necessidade;



Município de Capanema - PR

Secretaria da Família e Desenvolvimento Social

9.3. As Informações Técnicas devem ser solicitada a Secretaria Municipal da Família e Desenvolvimento Social com a Sra. Jucieli da Silva, ou pelo e-mail: acaosocial@capanema.pr.gov.br.

Capanema, 19 de janeiro de 2022.

Jucieli da Silva

Diretora do Departamento de Assistência da Família

Loiri Albanese Moraes

Secretária Municipal da Família e Desenvolvimento Social



Município de Capanema - PR

Secretaria da Família e Desenvolvimento Social

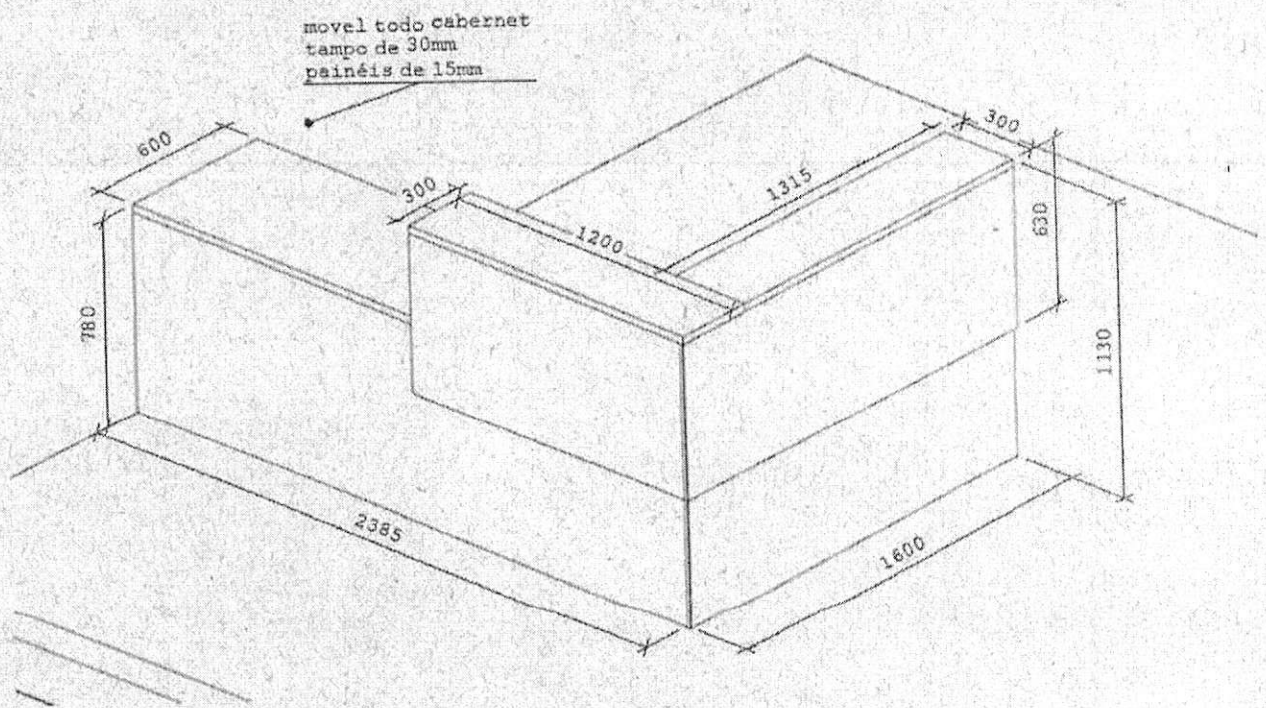
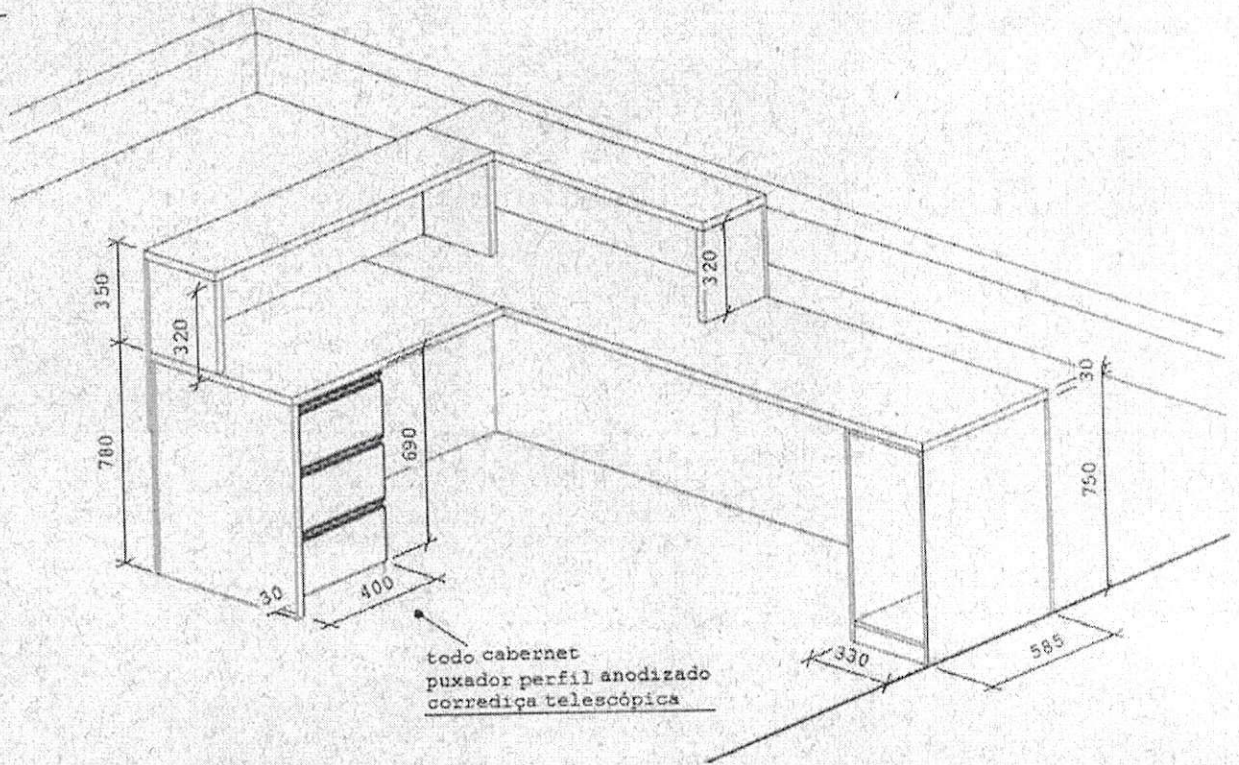

ANEXO 2



Município de
Capanema - PR
Secretaria da Família e
Desenvolvimento Social

ANEXO 4

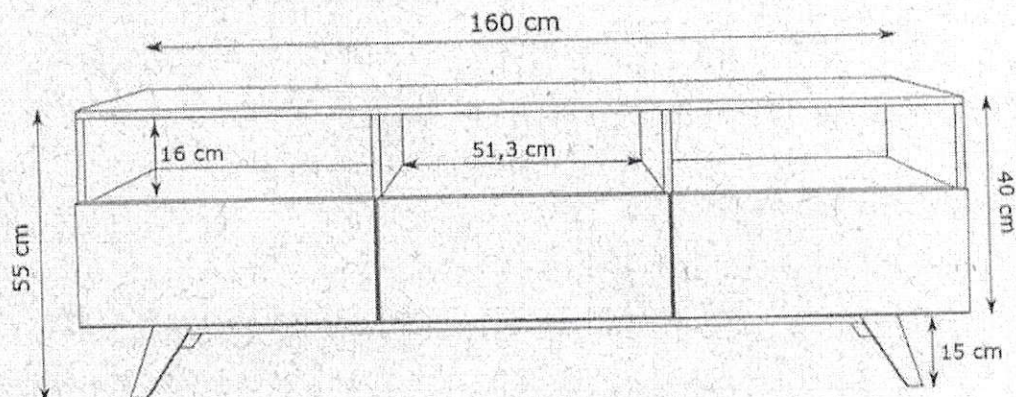

ANEXO 4

De: gerenteadm.capanema@lojascombate.com.br
Enviado em: segunda-feira, 22 de novembro de 2021 15:42
Para: acaosocial@capanema.pr.gov.br
Assunto: Re: ENC: SOLICITAÇÃO DE ORÇAMENTO
Anexos: ORÇAMENTO - AÇÃO SOCIAL 22112021.pdf; WhatsApp Image 2021-11-22 at 11.15.55.jpeg; WhatsApp Image 2021-11-22 at 09.52.02.jpeg; WhatsApp Image 2021-11-22 at 09.51.35.jpeg; WhatsApp Image 2021-11-22 at 09.51.01.jpeg; WhatsApp Image 2021-11-22 at 09.49.33 (1).jpeg; WhatsApp Image 2021-11-22 at 09.49.33.jpeg; WhatsApp Image 2021-11-22 at 08.53.31 (1).jpeg; WhatsApp Image 2021-11-22 at 08.53.31.jpeg; WhatsApp Image 2021-11-22 at 08.53.30 (1).jpeg; WhatsApp Image 2021-11-22 at 08.53.30.jpeg

Boa tarde, segue o orçamento referente a aquisição de **EQUIPAMENTOS E MATERIAIS PERMANENTES PARA INSTALAÇÃO DO CENTRO DIA ATRAVÉS DA SECRETARIA DA FAMÍLIA E DESENVOLVIMENTO SOCIAL DO MUNICÍPIO DE CAPANEMA PR.**

Em 09/11/2021 10:35, acaosocial@capanema.pr.gov.br escreveu:

Assunto: SOLICITAÇÃO DE ORÇAMENTO

BOM DIA!

Bom dia!

A Secretaria Municipal da Família e Desenvolvimento Social , vem por meio deste solicitar orçamento para aquisição de **EQUIPAMENTOS E MATERIAIS PERMANENTES PARA INSTALAÇÃO DO CENTRO DIA ATRAVÉS DA SECRETARIA DA FAMÍLIA E DESENVOLVIMENTO SOCIAL DO MUNICÍPIO DE CAPANEMA PR.**

Favor confirmar o recebimento!

Att

Jucieli

	CM, LARGURA : 88 CM, PROFUNDIDADE: 1.88 CM				
4.	CADEIRA EMPILHÁVEL SEM BRAÇO. CADEIRA ISO COM ESTRUTURA CONFECCIONADA EM TUBO DE AÇO OBLONGO 16 X 30, ASSENTO E ENCOSTO EM POLIPROPILENO. MEDIDAS: 1,00 X 0,55 X 0,55 M (A X L X P NA COR PRETA. CONFORME MODELO EM ANEXO 3-4	1	LIN		336,00
5.	RACK PARA TV, ESTRUTURA EM MDP DE 15MM, COM 3 PORTAS BASCULANTES E 3 GAVETAS LARGURA: 160 CM, ALTURA: 55 CM PROFUNDIDADE: 35 CM NA COR BRANCO SEMI FOSCO COM AMADEIRADO CONFORME MODELO EM ANEXO 5	1			435,50
6.	CONJUNTO DE POLTRONAS 2 E 1 NAMORADEIRA VERMELHO BORDÔ DIMENSÕES DA NAMORADEIRA: 86CM (A) X 130CM (L) X 77CM (P) DIMENSÕES DA POLTRONA 90CM (A) X 78CM (L) X 85CM (P). ESTRUTURA DAS POLTRONAS: PÉS MADEIRA MACIÇA EUCALIPTO COM ACABAMENTO NA COR MEL. DENSIDADE ESPUMA ASSENTO: D23 DENSIDADE ESPUMA ENCOSTO: D23. TECIDO. SUEDE AVELUADO.	3	LIN	2.021,30	6.064,50

DATA 22 / 11 / 21

O ORÇAMENTO DEVE SER DEVOLVIDO AO SETOR DE COMPRAS DO MUNICÍPIO DE CAPANEMA O MAIS BREVE POSSÍVEL COM CABEÇALHO DEVIDAMENTE PREENCHIDO, CARIMBADO E ASSINADO EM TODAS AS FOLHAS.

João Victor Corbari de Souza

37.034.781/0001-79
90842727-23
JOÃO VICTOR CORBARI DE
SOUZA - ADVEIS
Av. Brasil, nº 111 - Centro - Fone: (45) 3242-2263
CEP 86.760-000 - Capanema - Paraná

	CM				
4.	CADEIRA EMPILHÁVEL, SEM BRAÇO. CADEIRA ISO COM ESTRUTURA CONFECCIONADA EM TUBO DE AÇO OBLONGO 16 X 30, ASSENTO E ENCOSTO EM POLIPROPILENO. MEDIDAS: 1,00 X 0,55 X 0,55 M (A X L X P NA COR PRETA: CONFORME MODELO EM ANEXO 3-4	1	UN	389,00	389,00
5.	RACK PARA TV, ESTRUTURA EM MDP DE 15MM, COM 3 PORTAS BASCULANTES E 3 GAVETAS LARGURA: 160 CM, ALTURA: 55 CM PROFUNDIDADE: 35 CM NA COR BRANCO SEMI FOSCO COM AMADEIRADO: CONFORME MODELO EM ANEXO 5	1		1.199,00	1.199,00
6.	CONJUNTO DE POLTRONAS 2 E 1 NAMORADEIRA VERMELHO BORDÔ DIMENSÕES DA NAMORADEIRA: 86CM (A) X 130CM (L) X 77CM (P). DIMENSÕES DA POLTRONA 90CM (A) X 78CM (L) X 65CM (P). ESTRUTURA DAS POLTRONAS: PÉS MADEIRA MACIÇA EUCALIPTO COM ACABAMENTO NA COR MEL. DENSIDADE ESPUMA ASSENTO: D23. DENSIDADE ESPUMA ENCOSTO: D23. TECIDO: SUEDE AVELUDADO.	3	UN	1.179,00	3.537,00

DATA 03 / 02 / 2022

O ORÇAMENTO DEVE SER DEVOLVIDO AO SETOR DE COMPRAS DO MUNICÍPIO DE CAPANEMA O MAIS BREVE POSSÍVEL COM CABEÇALHO DEVIDAMENTE PREENCHIDO, CARIMBADO E ASSINADO EM TODAS AS FOLHAS.

Jenine da Silva
MOVEIS ROHDEN
 Fone: (46) 99983-2823
 CNPJ 33.674.884/0001-19

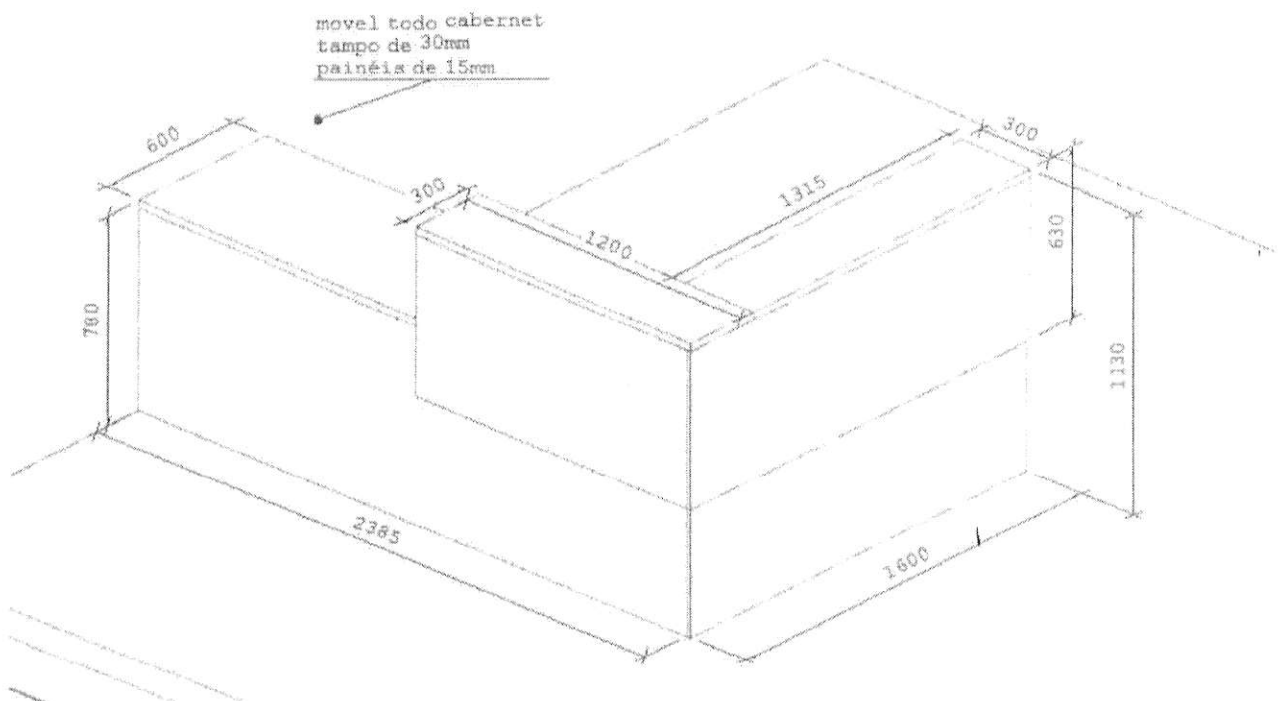
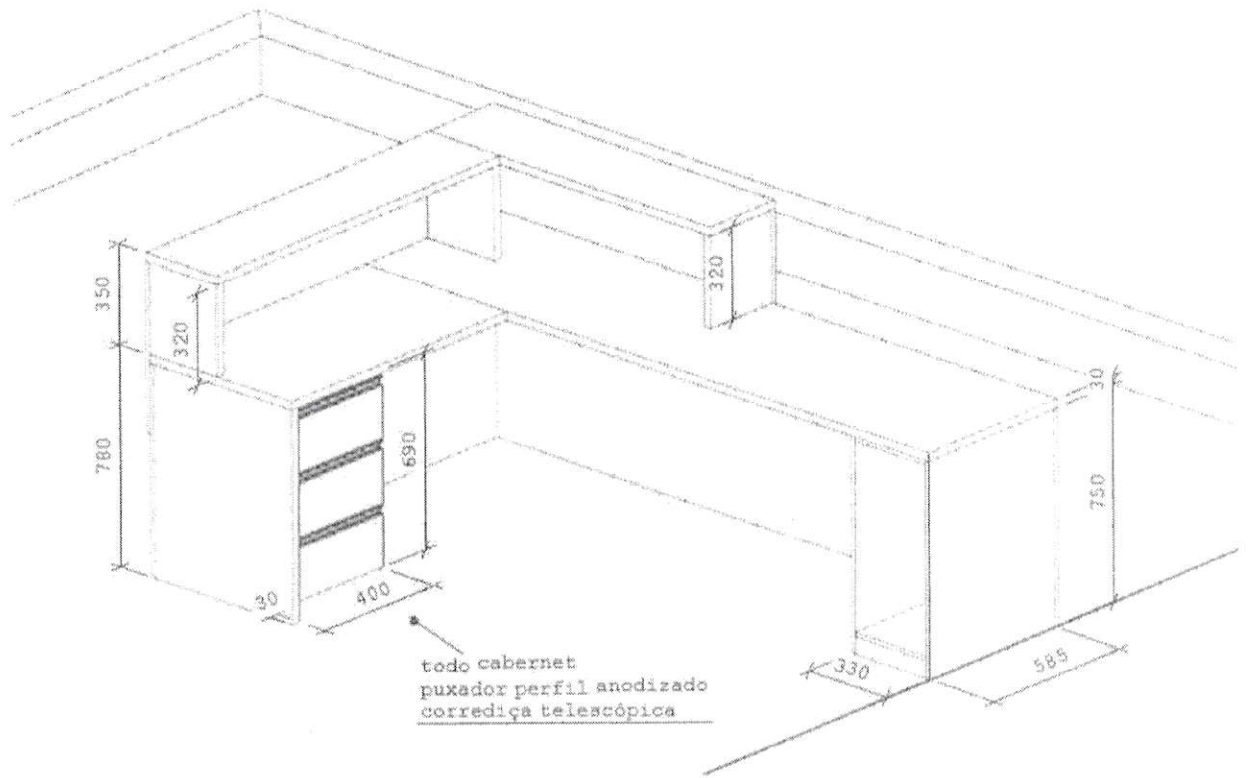

ANEXO 2

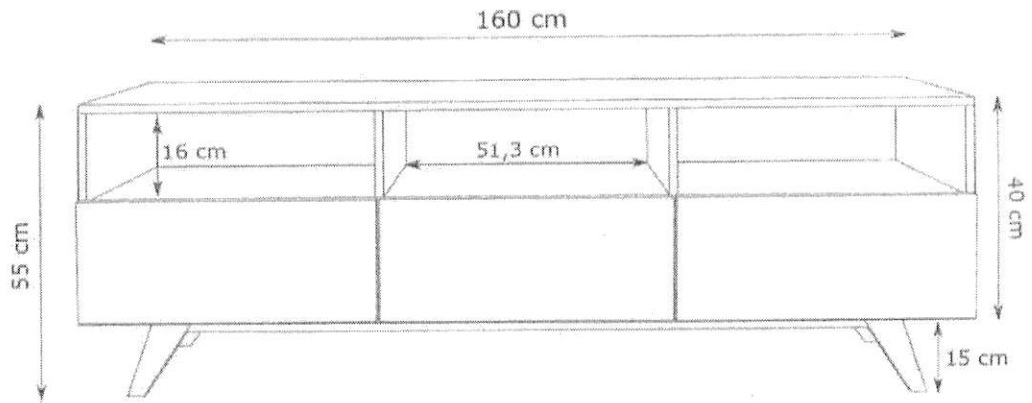

ANEXO 5

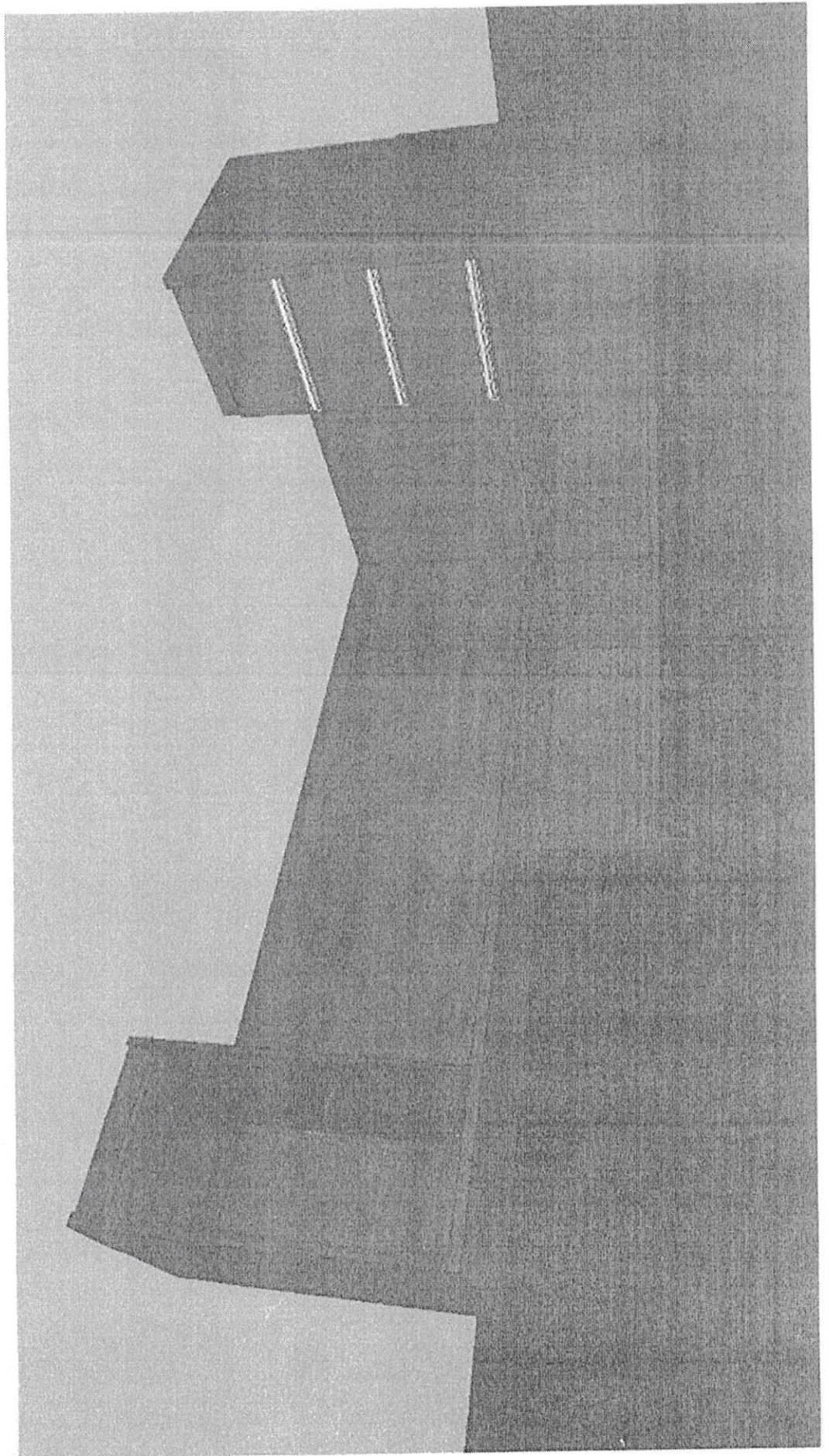

C
C



RAZÃO SOCIAL: Michaeli BB Zandomenico e Cia Ltda ORÇAMENTO
 CNPJ: 05.055.644/0001-29 E-MAIL: zandomenicomoveis3@hot.mil.com
 ENDEREÇO: N Independência 1143
 COMPLEMENTO: _____ BAIRRO: Centro
 TELEFONE: 463552-2902 CONTATO: Michaeli
 CIDADE: Capanema UF: PR

AQUISIÇÃO DE EQUIPAMENTOS E MATERIAIS PERMANENTES PARA INSTALAÇÃO DO CENTRO DIA
 ATRAVÉS DA SECRETARIA DA FAMÍLIA E DESENVOLVIMENTO SOCIAL DO MUNICÍPIO DE CAPANEMA
 PR.

MODALIDADE: PREGÃO ELETRÔNICO

PRAZO DE ENTREGA: 5 DIAS APÓS SOLICITAÇÃO DA SECRETARIA RESPONSÁVEL

PRAZO DE PAGAMENTO: 30 DIAS APÓS ENTREGA DA NOTA FISCAL

VALIDADE: 12 MESES.

ITEM	NOME DO PRODUTO/SERVIÇO	QUANTI DADE	UNIDA DE	V.Unit	Valor Total
1.	MESA DE ATENDIMENTO EM FORMATO DE L, COM AS SEGUINTE DIMENSÕES: 160X2385CM DE COMPRIMENTO, 60 CM DE PROFUNDIDADE, CONTENDO PARTE ALTA PARA O ATENDIMENTO NA ALTURA DE 113CM E PARTE BAIXA 78CM, COM SUPORTE PARA CPU E NOBREAK NO TAMANHO DE 58.5 CM DE PROFUNDIDADE, 33 CM DE LARGURA, 75 CM DE ALTURA E GAVETEIRO EMBUTIDO COM 3 GAVETAS DE 40 CM DE LARGURA E 69 CM DE ALTURA. TAMPOS COM EXPRESSURA DE 30 MM E PAINES DE 15MM, CORRADIÇAS TELESCOPICAS, PUXADORES PERFIL AMODIZADO, MÓVEL NA COR CABERNET 100%, SAPATAS NOS PES DAS MESAS. CONFORME MODELO EM ANEXOS 1 E 2	1	UN		
2.	FOGÃO INDUSTRIAL - 6 BOCAS COM FORNO, QUEIMADORES EM FERRO FUNDIDO SENDO 3 DUPLOS E 3 SIMPLES, GRELHAS 30X30 EM FERRO FUNDIDO, FABRICADO EM AÇO GALVANIZADO, EM PINTURA ELETROSTÁTICA À PÓ, REGISTROS CROMADOS, BANDEJA COLETORA DE RESÍDUOS, TIPO DE GÁS GLP, FORNO REVESTIDO EM LÃ DE VIDRO (INTERNO). GARANTIA MÍNIMA DO FORNECEDOR 12 MESES.	1	UN		
3.	CAMA BOX SOLTEIRO (CONJUGADO) COLCHÃO DE ESPUMA D-28, REVESTIMENTO EM POLIÉSTER- ESTRUTURA EM MADEIRA DE REFLORESTAMENTO- TECIDO 100 % POLIÉSTER TRATAMENTO DO TECIDO ANTI ÁCARO E ANTI ALÉRGICO, ESPUMA DE POLIURETA ALTURA 42	12	UN		

3.760,00

2280

629,-

3.760,00

2280,00

7598,00

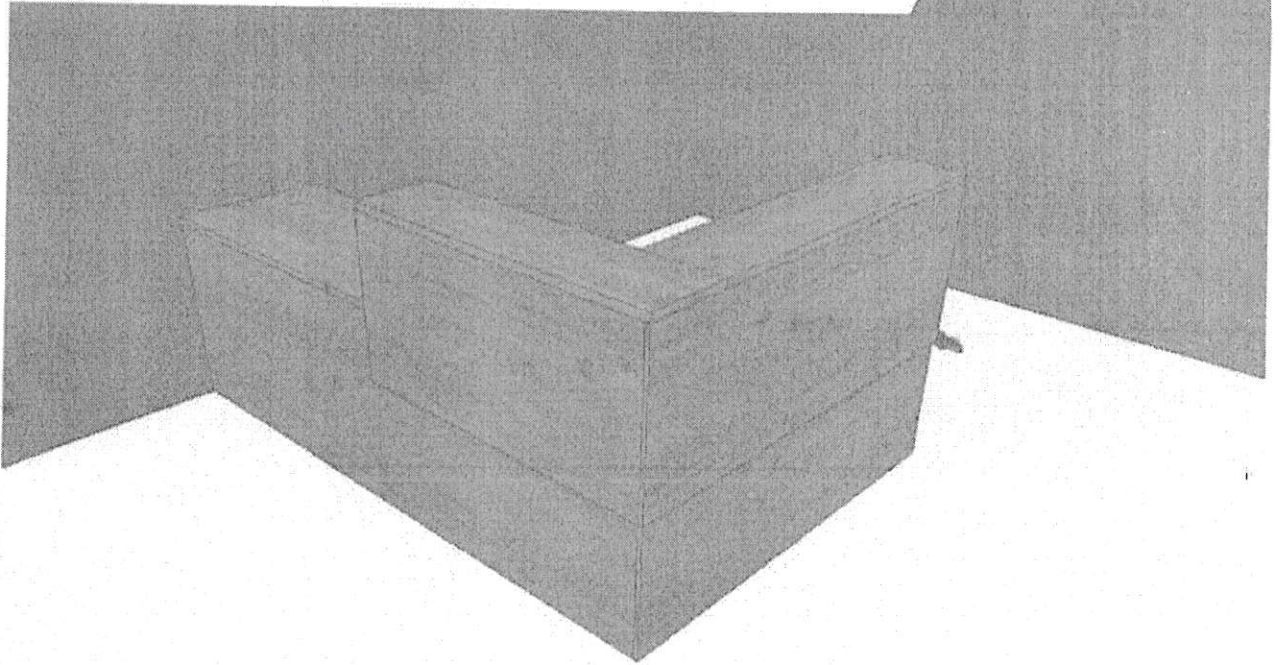
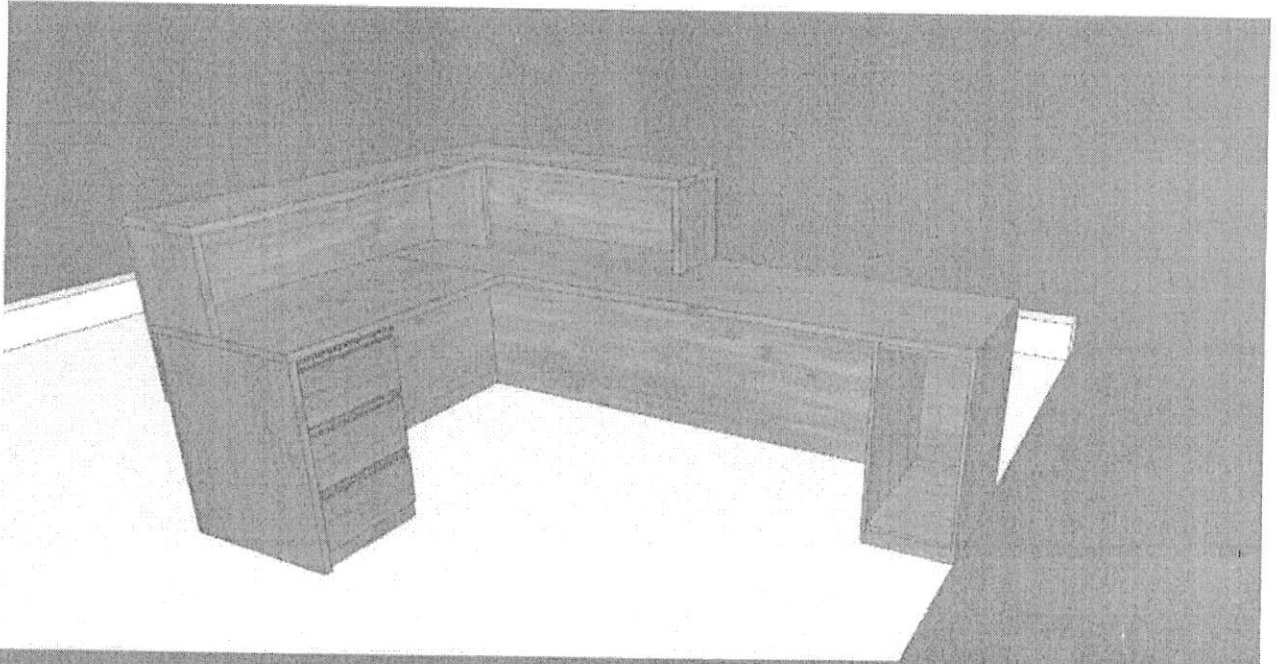

ANEXO 1



Next

ANEXO 3

MEDIDAS

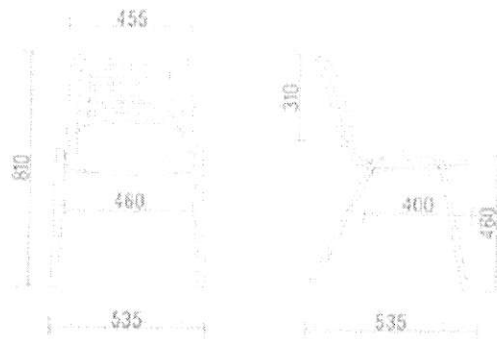

ANEXO 4



Município de Capanema - PR

Capanema, Cidade da Rodovia Ecológica – Estrada Parque
Caminho do Colono, ao(s) 07 dia(s) do mês de março de 2022

Assunto: Pregão Eletrônico

DE: Prefeito Municipal

PARA:

- Departamento de Contabilidade;
- Procuradoria Jurídica;
- Pregoeiro e Equipe de Apoio à Licitação.

Aprovo o Termo de Referência e Preliminarmente à autorizo a tramitação do processo cujo objeto é AQUISIÇÃO DE EQUIPAMENTOS E MATERIAIS PERMANENTES PARA INSTALAÇÃO DO CENTRO DIA ATRAVÉS DA SECRETARIA DA FAMÍLIA E DESENVOLVIMENTO SOCIAL DO MUNICÍPIO DE CAPANEMA - PR. , deverá tramitar pelos setores competentes com vistas:

- 1 - À indicação de recursos de ordem orçamentária para fazer frente a despesa;
- 2 - À elaboração de parecer sobre a possibilidade do procedimento licitatório, indicando a modalidade e o tipo de licitação a serem adotados no certame;
- 3 - À elaboração da minuta do instrumento convocatório da licitação e da minuta do contrato;
- 4 - Ao exame e aprovação das minutas indicadas no item 3 acima.

Atenciosamente,

Américo Bellé
Prefeito Municipal



Município de Capanema - PR

Capanema, Cidade da Rodovia Ecológica – Estrada Parque
Caminho do Colono, ao(s) 07 dia(s) do mês de março de 2022

Assunto: Pregão Eletrônico

DE: Departamento de Contabilidade
PARA: Prefeito Municipal

Senhor Prefeito

Em atenção ao ofício datado de 07/03/2022, objeto: AQUISIÇÃO DE EQUIPAMENTOS E MATERIAIS PERMANENTES PARA INSTALAÇÃO DO CENTRO DIA ATRAVÉS DA SECRETARIA DA FAMÍLIA E DESENVOLVIMENTO SOCIAL DO MUNICÍPIO DE CAPANEMA - PR., informamos a existência de previsão de recursos orçamentários para assegurar o pagamento das obrigações decorrentes do Certame, sendo que o pagamento será efetuado através da Dotação Orçamentária abaixo descrita;

Dotações					
Exercício da despesa	Conta da despesa	Funcional programática	Fonte de recurso	Natureza da despesa	Grupo da fonte
2022	3940	11.002.08.241.0801.2458	000	4.4.90.52.12.00	Do Exercício
2022	3940	11.002.08.241.0801.2458	000	4.4.90.52.42.00	Do Exercício

Respeitosamente,

Cleomar Walter
Téc. Cont. CRC: PR-046483/O-2
CPF: 723.903.959-53